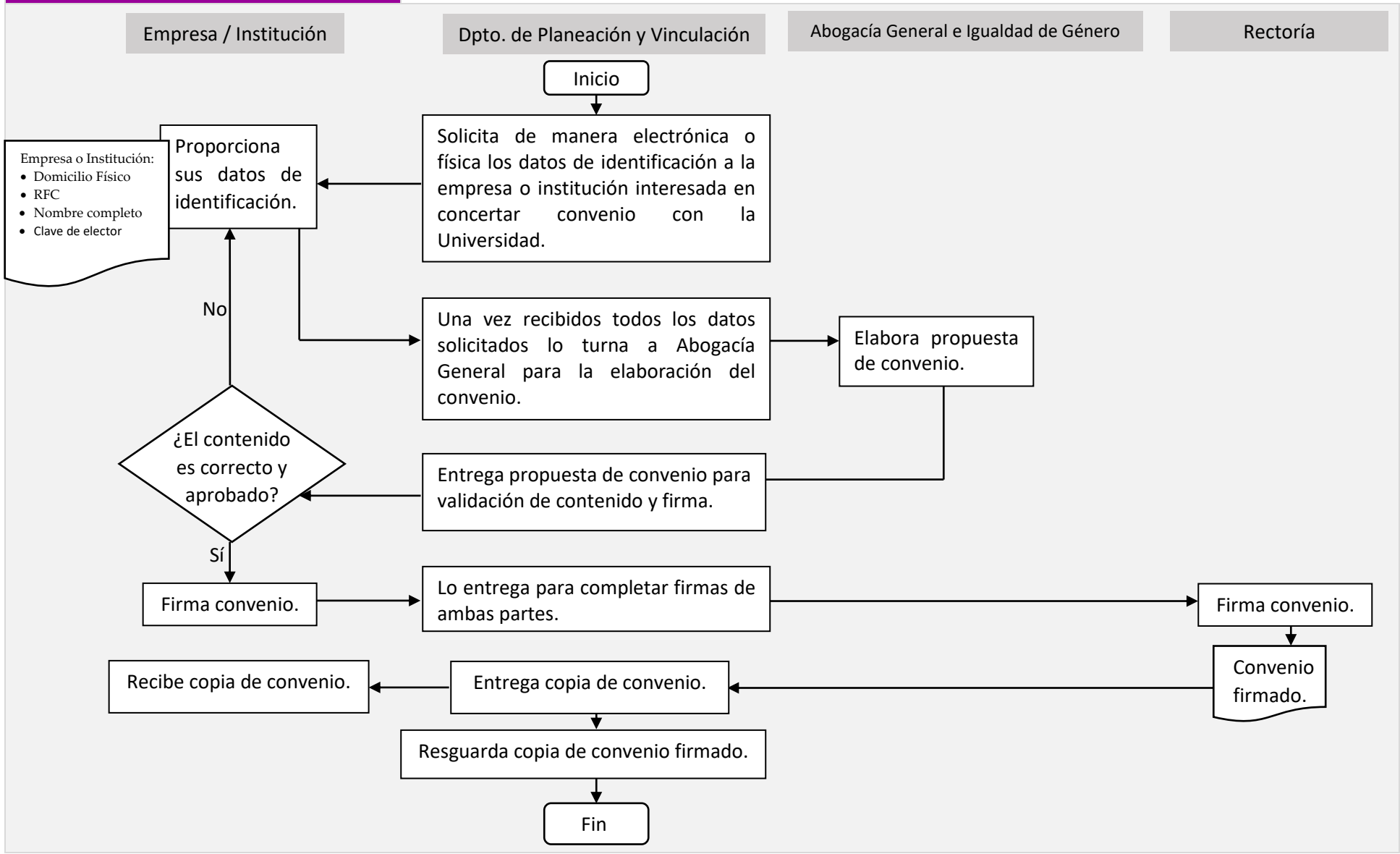Modo de interrelación de información o trazabilidad de los datos en el sistema